

2.9t吊りカニクレーン

3,770 kg

全長:4,115mm
全幅:1,280mm
全高:1,695mm



MC-305CRM(S) (リモコン付)

■定格総荷重表(4本掛け)

アウトリガ最大張出で使用

| ブーム段数 | 作業半径(m) | 2.5以下 | 3.00 | 3.50 | 4.00 | 4.50 | 5.00 | 5.62 | — | — | — |
|---------|-----------|-------|------|------|------|------|------|-------|-------|-------|------|
| ブーム2段以下 | 作業半径(m) | 2.5以下 | 3.00 | 3.50 | 4.00 | 4.50 | 5.00 | 5.62 | — | — | — |
| | 定格総荷重(kg) | 2930 | 2350 | 1950 | 1670 | 1450 | 1300 | 1120 | — | — | — |
| ブーム3段以下 | 作業半径(m) | 2.7以下 | 3.00 | 3.50 | 4.00 | 4.50 | 5.00 | 5.50 | 6.00 | 7.00 | 7.82 |
| | 定格総荷重(kg) | 2270 | 2090 | 1680 | 1415 | 1230 | 1070 | 950 | 855 | 700 | 610 |
| ブーム4段以下 | 作業半径(m) | 4.0以下 | 4.50 | 5.00 | 6.00 | 7.00 | 8.00 | 9.00 | 9.99 | — | — |
| | 定格総荷重(kg) | 1060 | 950 | 860 | 750 | 645 | 540 | 490 | 415 | — | — |
| ブーム5段以下 | 作業半径(m) | 4.5以下 | 5.00 | 6.00 | 7.00 | 8.00 | 9.00 | 10.00 | 11.00 | 12.16 | — |
| | 定格総荷重(kg) | 775 | 640 | 495 | 410 | 360 | 320 | 290 | 260 | 250 | — |

アウトリガ中間張出で使用

| ブーム段数 | 作業半径(m) | 2.5以下 | 3.00 | 3.50 | 4.00 | 4.50 | 5.00 | 5.62 | — | — | — |
|---------|-----------|-------|------|------|------|------|------|-------|-------|-------|------|
| ブーム2段以下 | 作業半径(m) | 2.5以下 | 3.00 | 3.50 | 4.00 | 4.50 | 5.00 | 5.62 | — | — | — |
| | 定格総荷重(kg) | 2930 | 2350 | 1950 | 1670 | 1380 | 1140 | 950 | — | — | — |
| ブーム3段以下 | 作業半径(m) | 2.7以下 | 3.00 | 3.50 | 4.00 | 4.50 | 5.00 | 5.50 | 6.00 | 7.00 | 7.82 |
| | 定格総荷重(kg) | 2270 | 2090 | 1680 | 1415 | 1230 | 1070 | 945 | 790 | 610 | 520 |
| ブーム4段以下 | 作業半径(m) | 4.0以下 | 4.50 | 5.00 | 6.00 | 7.00 | 8.00 | 9.00 | 9.99 | — | — |
| | 定格総荷重(kg) | 1060 | 950 | 860 | 750 | 630 | 490 | 410 | 350 | — | — |
| ブーム5段以下 | 作業半径(m) | 4.5以下 | 5.00 | 6.00 | 7.00 | 8.00 | 9.00 | 10.00 | 11.00 | 12.16 | — |
| | 定格総荷重(kg) | 775 | 640 | 495 | 410 | 360 | 320 | 290 | 260 | 250 | — |

アウトリガ最小張出で使用

| ブーム段数 | 作業半径(m) | 2.5以下 | 3.00 | 3.50 | 4.00 | 4.50 | 5.00 | 5.62 | — | — | — |
|---------|-----------|-------|------|------|------|------|------|-------|-------|-------|------|
| ブーム2段以下 | 作業半径(m) | 2.5以下 | 3.00 | 3.50 | 4.00 | 4.50 | 5.00 | 5.62 | — | — | — |
| | 定格総荷重(kg) | 2930 | 2350 | 1800 | 1430 | 1140 | 950 | 790 | — | — | — |
| ブーム3段以下 | 作業半径(m) | 2.7以下 | 3.00 | 3.50 | 4.00 | 4.50 | 5.00 | 5.50 | 6.00 | 7.00 | 7.82 |
| | 定格総荷重(kg) | 2270 | 2090 | 1680 | 1370 | 1120 | 910 | 790 | 670 | 510 | 430 |
| ブーム4段以下 | 作業半径(m) | 4.0以下 | 4.50 | 5.00 | 6.00 | 7.00 | 8.00 | 9.00 | 9.99 | — | — |
| | 定格総荷重(kg) | 1060 | 950 | 860 | 680 | 530 | 420 | 340 | 300 | — | — |
| ブーム5段以下 | 作業半径(m) | 4.5以下 | 5.00 | 6.00 | 7.00 | 8.00 | 9.00 | 10.00 | 11.00 | 12.16 | — |
| | 定格総荷重(kg) | 775 | 640 | 495 | 410 | 360 | 320 | 290 | 240 | 210 | — |

■仕様

| | |
|-----------------|------------------------|
| メーカー名 | 前田製作所 |
| 型式 | MC-305CRM(S) |
| 吊上荷重(t) | 2.9 |
| ブーム段数(段) | 5段 |
| クレーン能力 | |
| 最大吊上荷重×作業半径 t×m | 2.93×2.5 |
| 最大地上揚程(m) | 12.66 |
| 最大地下揚程(m) | 16.00 (4本掛) 32.4 (2本掛) |
| ブーム長さ(m) | 3.69~12.48 |
| 最大作業半径(m) | 12.16 |
| 主巻ワイヤー(m) | 8φ×74 |
| 機体寸法 | |
| 運転整備重量(kg) | 3,770 |
| 全長(mm) | 4,115 |
| 全幅(mm) | 1,280 |
| 全高(mm) | 1,695 |
| 参考資料 | |
| クローラ形式 | 黒・白ゴム |
| 燃料タンク容量(ℓ) | 37 |
| 排ガス対策 | 1次・2次 |
| 低騒音 | 97年 |
| 登坂能力 | 23.5° |

■定格総荷重表(2本掛け)

アウトリガ最大張出で使用

| ブーム段数 | 作業半径(m) | 2.5以下 | 3.00 | 3.50 | 4.00 | 4.50 | 5.00 | 5.62 | — | — | — |
|---------|-----------|-------|------|------|------|------|------|-------|-------|-------|------|
| ブーム2段以下 | 作業半径(m) | 2.5以下 | 3.00 | 3.50 | 4.00 | 4.50 | 5.00 | 5.62 | — | — | — |
| | 定格総荷重(kg) | 1460 | 1460 | 1460 | 1460 | 1450 | 1300 | 1120 | — | — | — |
| ブーム3段以下 | 作業半径(m) | 2.7以下 | 3.00 | 3.50 | 4.00 | 4.50 | 5.00 | 5.50 | 6.00 | 7.00 | 7.82 |
| | 定格総荷重(kg) | 1460 | 1460 | 1460 | 1415 | 1230 | 1070 | 950 | 855 | 700 | 610 |
| ブーム4段以下 | 作業半径(m) | 4.0以下 | 4.50 | 5.00 | 6.00 | 7.00 | 8.00 | 9.00 | 9.99 | — | — |
| | 定格総荷重(kg) | 1060 | 950 | 860 | 750 | 645 | 540 | 490 | 415 | — | — |
| ブーム5段以下 | 作業半径(m) | 4.5以下 | 5.00 | 6.00 | 7.00 | 8.00 | 9.00 | 10.00 | 11.00 | 12.16 | — |
| | 定格総荷重(kg) | 775 | 640 | 495 | 410 | 360 | 320 | 290 | 260 | 250 | — |

アウトリガ中間張出で使用

| ブーム段数 | 作業半径(m) | 2.5以下 | 3.00 | 3.50 | 4.00 | 4.50 | 5.00 | 5.62 | — | — | — |
|---------|-----------|-------|------|------|------|------|------|-------|-------|-------|------|
| ブーム2段以下 | 作業半径(m) | 2.5以下 | 3.00 | 3.50 | 4.00 | 4.50 | 5.00 | 5.62 | — | — | — |
| | 定格総荷重(kg) | 1460 | 1460 | 1460 | 1460 | 1380 | 1140 | 950 | — | — | — |
| ブーム3段以下 | 作業半径(m) | 2.7以下 | 3.00 | 3.50 | 4.00 | 4.50 | 5.00 | 5.50 | 6.00 | 7.00 | 7.82 |
| | 定格総荷重(kg) | 1460 | 1460 | 1460 | 1415 | 1230 | 1070 | 945 | 790 | 610 | 520 |
| ブーム4段以下 | 作業半径(m) | 4.0以下 | 4.50 | 5.00 | 6.00 | 7.00 | 8.00 | 9.00 | 9.99 | — | — |
| | 定格総荷重(kg) | 1060 | 950 | 860 | 750 | 630 | 490 | 410 | 350 | — | — |
| ブーム5段以下 | 作業半径(m) | 4.5以下 | 5.00 | 6.00 | 7.00 | 8.00 | 9.00 | 10.00 | 11.00 | 12.16 | — |
| | 定格総荷重(kg) | 775 | 640 | 495 | 410 | 360 | 320 | 290 | 260 | 250 | — |

アウトリガ最小張出で使用

| ブーム段数 | 作業半径(m) | 2.5以下 | 3.00 | 3.50 | 4.00 | 4.50 | 5.00 | 5.62 | — | — | — |
|---------|-----------|-------|------|------|------|------|------|-------|-------|-------|------|
| ブーム2段以下 | 作業半径(m) | 2.5以下 | 3.00 | 3.50 | 4.00 | 4.50 | 5.00 | 5.62 | — | — | — |
| | 定格総荷重(kg) | 1460 | 1460 | 1460 | 1430 | 1140 | 950 | 790 | — | — | — |
| ブーム3段以下 | 作業半径(m) | 2.7以下 | 3.00 | 3.50 | 4.00 | 4.50 | 5.00 | 5.50 | 6.00 | 7.00 | 7.82 |
| | 定格総荷重(kg) | 1460 | 1460 | 1460 | 1370 | 1120 | 910 | 790 | 670 | 510 | 430 |
| ブーム4段以下 | 作業半径(m) | 4.0以下 | 4.50 | 5.00 | 6.00 | 7.00 | 8.00 | 9.00 | 9.99 | — | — |
| | 定格総荷重(kg) | 1060 | 950 | 860 | 680 | 530 | 420 | 340 | 300 | — | — |
| ブーム5段以下 | 作業半径(m) | 4.5以下 | 5.00 | 6.00 | 7.00 | 8.00 | 9.00 | 10.00 | 11.00 | 12.16 | — |
| | 定格総荷重(kg) | 775 | 640 | 495 | 410 | 360 | 320 | 290 | 240 | 210 | — |

■作業半径揚程図

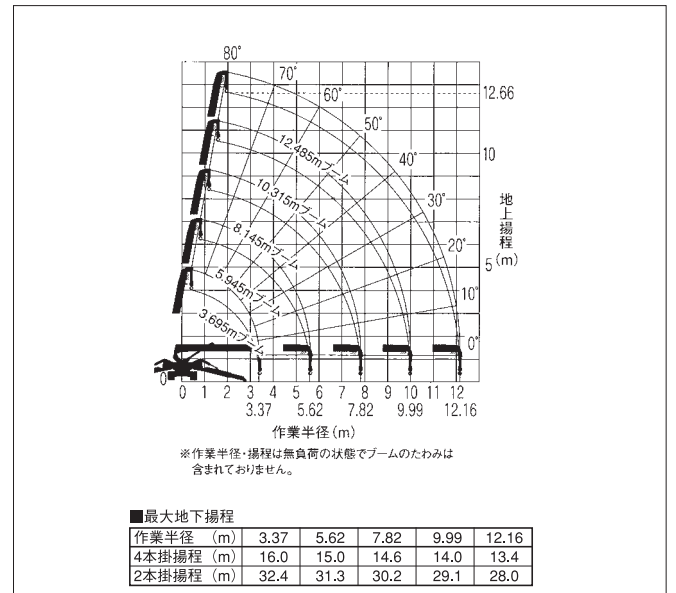

MC-305CWMS-2

3,900 kg
 全長:4,285mm
 全幅:1,280mm
 全高:1,695mm



MC-305CWMS-2 (ラジコン付)

■仕様寸法図

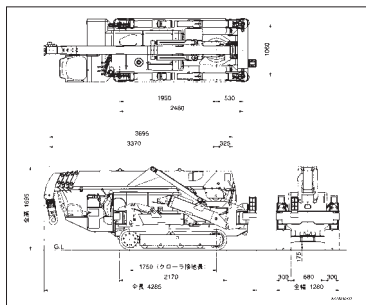

■作業半径／揚程図

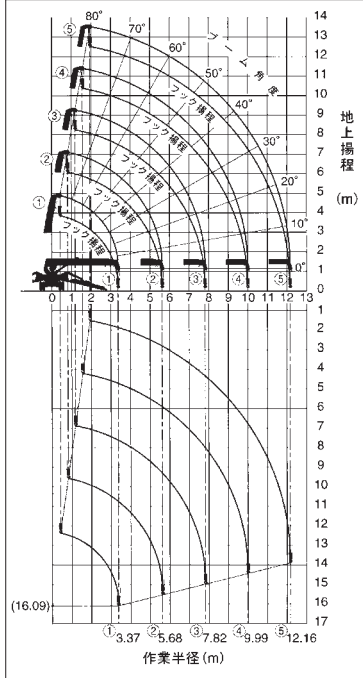

■アウトリガ張出寸法図

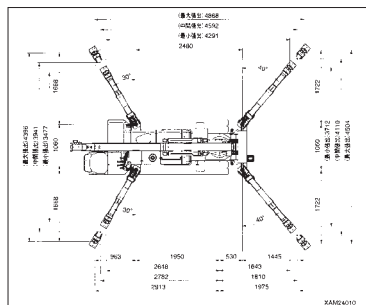

■主要諸元表

| 装置・項目 | | MC-305CWMS-2 |
|---------|---|---|
| 質量・寸法 | 機械質量 | 3,900kg |
| | 全長×全幅×全高 | 4,285mm×1,280mm×1,695mm |
| | 遊動輪・起動輪中心間距離 | 1,750mm |
| | クローラ中心間距離 | 980mm |
| | クローラ幅 | 300mm |
| 性能 | 最大定格総荷重×作業半径 | 2,98t×2.5m |
| | 最大作業半径 | 12.16m |
| | 最大地上揚程 | 12.52m |
| 巻上装置 | フック巻上げ速度 | 13.5m/min (ドラム4層目、フック4本掛) |
| | 巻上げロープ | IWRC 6×Ws (26) 0/0 B種 φ8×73m |
| 伸縮装置 | 方式 | 順次伸縮油圧シリンダ3本+シーブ内蔵型ワイヤロープ伸縮装置1基(油圧自動ロック装置付) |
| | ブーム型式 | 5角形断面、油圧自動、5段(2・3段目:順次伸縮、4・5段目:同時伸縮) |
| | ブーム長さ | 3.695m~5.945m~8.145m~10.315m~12.485m |
| | 伸縮ストローク/伸長時間 | 8.79m/26sec |
| 起伏装置 | 方式 | 複動油圧シリンダ(2本)直押し(油圧自動ロック装置付) |
| | 起伏角度/時間 | 0~80度/14.5sec |
| 旋回装置 | 旋回角度/速度 | 360度連続/25sec (2.4min ⁻¹) |
| | 方式 | 張出・接地:油圧シリンダ直押し(油圧自動ロック装置付) |
| アウトリガ装置 | 最大張出幅 | (前)4,504mm×(左右)4,888mm×(後)4,396mm |
| | 方式 | 油圧2速モータ駆動、無段変速、ブレーキ内蔵式 |
| 走行装置 | 走行速度 | 前・後進0~2.8km/h |
| | 登坂能力 | 23度 |
| | 接地圧 | 36.3kPa (0.37kgf/cm ²) |
| 油圧装置 | 油圧ポンプ | 可変ピストンポンプ |
| | 型式 | ヤンマー 3TNV76 |
| エンジン | 形式 | 立形直列3気筒、水冷、4サイクル(特殊過流式) |
| | 排気量 | 1.115ℓ (1.115cc) |
| | 定格出力(連続) | 15.2kW/2,500min ⁻¹ (20.7PS/2,500rpm) |
| バッテリー | 使用燃料/タンク容量 | 軽油/40ℓ |
| 安全装置 | 型式 | 60B24R |
| 安全装置 | 巻過防止装置、過巻下防止装置、荷重指示計、油圧安全弁、油圧自動ロック装置、玉掛けワイヤロープ外れ止め、警報ブザー、音声アラーム、水準器、横転警報装置、走行レバーロック、走行・アウトリガ・クレーン切換スイッチ、アウトリガ安全装置(アウトリガインタロック、クレーンインタロック)、過負荷防止装置、三色回転灯、アウトリガ未設置警告灯 | |

■定格総荷重表

[1] ワイヤロープ4本掛け定格総荷重表
 ★定格総荷重は、吊り具等(フック質量:30kg)の質量を含んだ荷重を示しています。

| アウトリガ最大張出状態 | | | | | | | |
|-------------|-----------|----------|-----------|------------|-----------|--------------|-----------|
| ブーム①+② | | ブーム①+②+③ | | ブーム①+②+③+④ | | ブーム①+②+③+④+⑤ | |
| 作業半径(m) | 定格総荷重(kg) | 作業半径(m) | 定格総荷重(kg) | 作業半径(m) | 定格総荷重(kg) | 作業半径(m) | 定格総荷重(kg) |
| 2.50 | 2980 | 2.70 | 2270 | 4.00 | 1080 | 4.50 | 790 |
| 3.00 | 2390 | 3.00 | 2120 | 4.50 | 985 | 5.00 | 660 |
| 3.50 | 1990 | 3.50 | 1680 | 5.00 | 880 | 6.00 | 520 |
| 4.00 | 1710 | 4.00 | 1440 | 6.00 | 770 | 7.00 | 430 |
| 4.50 | 1490 | 4.50 | 1260 | 7.00 | 670 | 8.00 | 380 |
| 5.00 | 1340 | 5.00 | 1110 | 8.00 | 570 | 9.00 | 340 |
| 5.62 | 1160 | 5.50 | 990 | 9.00 | 500 | 10.00 | 310 |
| - | - | 6.00 | 880 | 9.99 | 435 | 11.00 | 280 |
| - | - | 7.00 | 730 | - | - | 12.16 | 260 |
| - | - | 7.82 | 630 | - | - | - | - |

| アウトリガ中間張出状態 | | | | | | | |
|-------------|-----------|----------|-----------|------------|-----------|--------------|-----------|
| ブーム①+② | | ブーム①+②+③ | | ブーム①+②+③+④ | | ブーム①+②+③+④+⑤ | |
| 作業半径(m) | 定格総荷重(kg) | 作業半径(m) | 定格総荷重(kg) | 作業半径(m) | 定格総荷重(kg) | 作業半径(m) | 定格総荷重(kg) |
| 2.50 | 2980 | 2.70 | 2270 | 4.00 | 1060 | 4.50 | 780 |
| 3.00 | 2360 | 3.00 | 2090 | 4.50 | 950 | 5.00 | 650 |
| 3.50 | 1960 | 3.50 | 1680 | 5.00 | 860 | 6.00 | 500 |
| 4.00 | 1680 | 4.00 | 1420 | 6.00 | 750 | 7.00 | 410 |
| 4.50 | 1380 | 4.50 | 1240 | 7.00 | 630 | 8.00 | 360 |
| 5.00 | 1140 | 5.00 | 1070 | 8.00 | 490 | 9.00 | 320 |
| 5.62 | 950 | 5.50 | 950 | 9.00 | 410 | 10.00 | 290 |
| - | - | 6.00 | 800 | 9.99 | 350 | 11.00 | 260 |
| - | - | 7.00 | 610 | - | - | 12.16 | 250 |
| - | - | 7.82 | 520 | - | - | - | - |

| アウトリガ最小張出状態 | | | | | | | |
|-------------|-----------|----------|-----------|------------|-----------|--------------|-----------|
| ブーム①+② | | ブーム①+②+③ | | ブーム①+②+③+④ | | ブーム①+②+③+④+⑤ | |
| 作業半径(m) | 定格総荷重(kg) | 作業半径(m) | 定格総荷重(kg) | 作業半径(m) | 定格総荷重(kg) | 作業半径(m) | 定格総荷重(kg) |
| 2.50 | 2980 | 2.70 | 2270 | 4.00 | 1060 | 4.50 | 780 |
| 3.00 | 2350 | 3.00 | 2090 | 4.50 | 950 | 5.00 | 650 |
| 3.50 | 1800 | 3.50 | 1680 | 5.00 | 860 | 6.00 | 500 |
| 4.00 | 1430 | 4.00 | 1370 | 6.00 | 680 | 7.00 | 410 |
| 4.50 | 1140 | 4.50 | 1120 | 7.00 | 530 | 8.00 | 360 |
| 5.00 | 950 | 5.00 | 910 | 8.00 | 420 | 9.00 | 320 |
| 5.62 | 790 | 5.50 | 790 | 9.00 | 340 | 10.00 | 290 |
| - | - | 6.00 | 670 | 9.99 | 300 | 11.00 | 240 |
| - | - | 7.00 | 510 | - | - | 12.16 | 210 |
| - | - | 7.82 | 430 | - | - | - | - |



2.9t 吊りカニクレーン (MC405C)



■外形寸法図

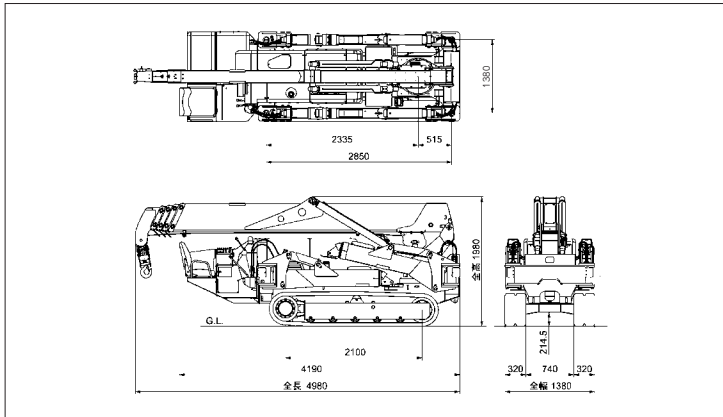

■アウトリガ張出寸法図

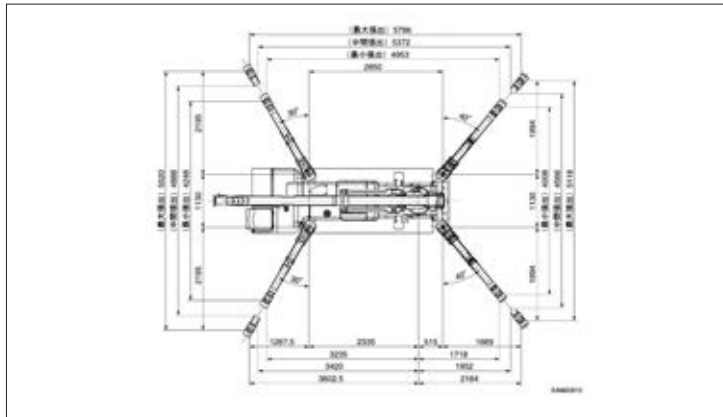

■仕様

| | |
|------------------------------|---------------------------------|
| メーカー名 | 前田製作所 |
| 型式 | MC-405C |
| 吊上荷重 (t) | 2.9 |
| ブーム段数 (段) | 5 |
| クレーン能力 | |
| 最大吊上荷重 (t) × 作業半径 (m) | 2.98 × 3.5 |
| 最大地上揚程 (m) | 16.8 |
| 最大地下揚程 (m) | 20.5 |
| 最大作業半径 (m) | 16 |
| ブーム長さ (m) | 4.735 ~ 16.475 |
| 主巻ワイヤー | IWRC6 × Ws (26) 0/0B 種 φ8 × 92m |
| 機体寸法 (シティーパッドシュー) | |
| 運転整備重量 (kg) | 5600 |
| 全長 (m) | 4980 |
| 全幅 (m) | 1380 |
| 全高 (m) | 1980 |
| 原動機 | |
| 定格出力 (kw/min ⁻¹) | 21.4/2400 |
| 起動方式 | セルモーター式 |
| 使用燃料 | 軽油 |
| 参考資料 | |
| 機体旋回形状 | ゴムクローラ |
| 燃料タンク容量 (ℓ) | 60 |
| 走行速度 (km/h) | 0 ~ 3.3 |
| 登坂能力 (°) | 20 |
| 接地圧 (kPa) | 49.0 [0.50kgf/cm ²] |
| 排ガス対策 | 3次 |
| 低騒音 | 指定済 |

■作業範囲

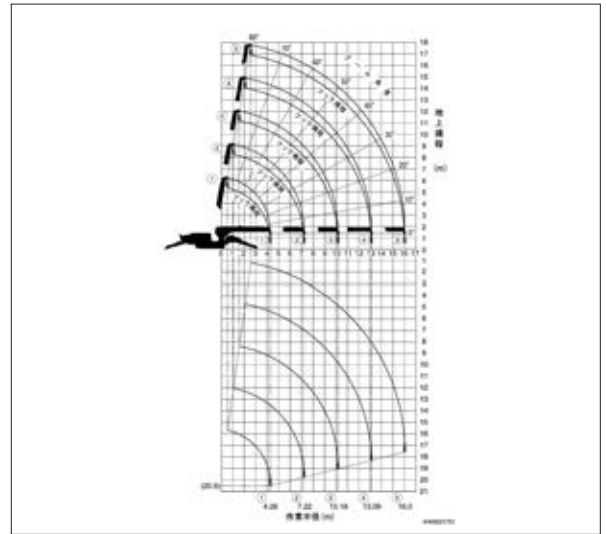

■定格総荷量 (単位: kg)

アウトリガ最大張出時

| ブーム ①+② | | ブーム ①+②+③ | | ブーム ①+②+③ | | ブーム ①+②+③ | |
|----------|------------|-----------|------------|-----------|------------|-----------|------------|
| 作業半径 (m) | 定格総荷量 (kg) | 作業半径 (m) | 定格総荷量 (kg) | 作業半径 (m) | 定格総荷量 (kg) | 作業半径 (m) | 定格総荷量 (kg) |
| 2.70 | 2,980 | 3.50 | 2,980 | 4.00 | 2,230 | 5.00 | 1,130 |
| 3.50 | 2,980 | 4.00 | 2,580 | 4.50 | 1,930 | 5.50 | 980 |
| 4.00 | 2,580 | 5.00 | 2,030 | 5.00 | 1,730 | 6.00 | 910 |
| 5.00 | 2,030 | 6.00 | 1,680 | 6.00 | 1,400 | 7.00 | 760 |
| 6.00 | 1,680 | 7.00 | 1,380 | 7.00 | 1,180 | 8.00 | 650 |
| 7.00 | 1,380 | 8.00 | 1,130 | 8.00 | 1,030 | 9.00 | 600 |
| 7.22 | 1,330 | 9.00 | 880 | 9.00 | 930 | 10.00 | 550 |
| | | 10.18 | 580 | 10.00 | 830 | 11.00 | 490 |
| | | | | 11.00 | 690 | 12.00 | 440 |
| | | | | 12.00 | 530 | 13.00 | 380 |
| | | | | 13.09 | 430 | 14.00 | 320 |
| | | | | | | 15.00 | 260 |
| | | | | | | 16.00 | 210 |

アウトリガ中間張出時

| ブーム ①+② | | ブーム ①+②+③ | | ブーム ①+②+③ | | ブーム ①+②+③ | |
|----------|------------|-----------|------------|-----------|------------|-----------|------------|
| 作業半径 (m) | 定格総荷量 (kg) | 作業半径 (m) | 定格総荷量 (kg) | 作業半径 (m) | 定格総荷量 (kg) | 作業半径 (m) | 定格総荷量 (kg) |
| 2.70 | 2,980 | 3.50 | 2,980 | 4.00 | 2,230 | 5.00 | 1,130 |
| 3.50 | 2,980 | 4.00 | 2,580 | 4.50 | 1,830 | 5.50 | 980 |
| 4.00 | 2,580 | 5.00 | 1,880 | 5.00 | 1,630 | 6.00 | 910 |
| 5.00 | 1,880 | 6.00 | 1,430 | 6.00 | 1,330 | 7.00 | 730 |
| 6.00 | 1,430 | 7.00 | 1,130 | 7.00 | 1,080 | 8.00 | 630 |
| 7.00 | 1,160 | 8.00 | 880 | 8.00 | 880 | 9.00 | 550 |
| 7.22 | 1,120 | 9.00 | 740 | 9.00 | 730 | 10.00 | 480 |
| | | 10.18 | 490 | 10.00 | 530 | 11.00 | 430 |
| | | | | 11.00 | 480 | 12.00 | 380 |
| | | | | 12.00 | 430 | 13.00 | 330 |
| | | | | 13.09 | 330 | 14.00 | 280 |
| | | | | | | 15.00 | 220 |
| | | | | | | 16.00 | 180 |

アウトリガ最小張出時

| ブーム ①+② | | ブーム ①+②+③ | | ブーム ①+②+③ | | ブーム ①+②+③ | |
|----------|------------|-----------|------------|-----------|------------|-----------|------------|
| 作業半径 (m) | 定格総荷量 (kg) | 作業半径 (m) | 定格総荷量 (kg) | 作業半径 (m) | 定格総荷量 (kg) | 作業半径 (m) | 定格総荷量 (kg) |
| 2.70 | 2,980 | 3.50 | 2,980 | 4.00 | 2,230 | 5.00 | 1,130 |
| 3.50 | 2,980 | 4.00 | 2,580 | 4.50 | 1,830 | 5.50 | 980 |
| 4.00 | 2,580 | 5.00 | 1,680 | 5.00 | 1,630 | 6.00 | 880 |
| 5.00 | 1,680 | 6.00 | 1,180 | 6.00 | 1,180 | 7.00 | 730 |
| 6.00 | 1,180 | 7.00 | 880 | 7.00 | 830 | 8.00 | 530 |
| 7.00 | 930 | 8.00 | 730 | 8.00 | 680 | 9.00 | 450 |
| 7.22 | 780 | 9.00 | 580 | 9.00 | 550 | 10.00 | 420 |
| | | 10.18 | 400 | 10.00 | 430 | 11.00 | 370 |
| | | | | 11.00 | 380 | 12.00 | 330 |
| | | | | 12.00 | 350 | 13.00 | 280 |
| | | | | 13.09 | 310 | 14.00 | 240 |
| | | | | | | 15.00 | 190 |
| | | | | | | 16.00 | 150 |

■充実した安全装置

- 過巻下防止装置
- 巻過防止装置
- 横転警報装置
- 警報ブザー
- 音声アラーム
- 三色回転灯
- 各種安全装置・規制装置



OTHER

カニクレーン